Êtes-vous prêt à découvrir votre site listé idéal au Canada atlantique? Le voici!

4

131 Heavy Water Road, Point Tupper

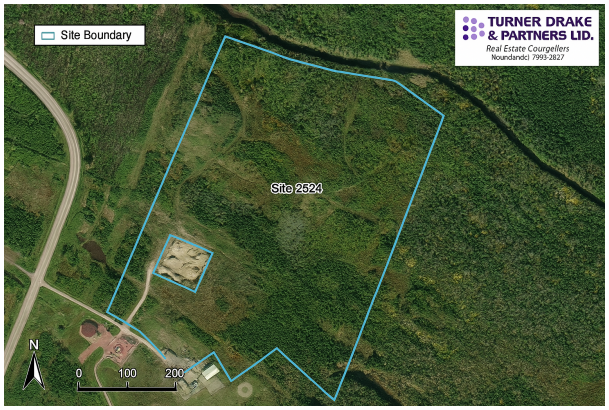

YOUR BUSINESS HERE

05/12/2025

SOMMAIRE DU SITE

Adresse : 131 Heavy Water Road, Point Tupper

Ville : Point Tupper

Province : Nova Scotia

Site Status : Site listé

Catégorie de site : Terrain de développement - Industriel

Catégorie de site : Bâtiments Vacants - Industriels

Superficie du terrain - Acres contigus: 257

Taille du bâtiment (pieds carrés):

A vendre ou à louer: Sale/Lease

Conditions de vente ou de location: 5 200 000

Zonage:

TRANSPORT

AUTO ROUTE

Autoroute nord/sud la plus proche: Trans-Canada Highway 104

Distance de l'autoroute nord/sud: 5 kms

Autoroute est/ouest la plus proche: Trans-Canada Highway 104

Distance from east/west highway : 5 kms

VOIE FERRÉE

Opérateur de la ligne ferroviaire la plus proche: Cape Breton and Central Nova Scotia Railway (CBNS)

Distance de la ligne de chemin de fer la plus proche: 1.3 kms

AÉROPORT

Aéroport le plus proche: Allan J. MacEachen Regional Airport (Port Hawkesbury Airport – YPS/CYPD)

Emplacement de l'aéroport le plus proche: Port Hawkesbury, NS

Distance de l'aéroport le plus proche: 10 kms

PORT

Port le plus proche: Port of Point Tupper

Distance de port la plus proche: 1 kms

SERVICE UTILAIRE

Fournisseur de services d'électricité: NS Power

Alimentation triphasée desservie: Yes

Disponibilité des services Internet:: Yes

Service d'eau du site: Municipal Piped Water Service

Service des eaux usées du site: Municipal Wastewater Service

Service de gaz naturel à la ligne de lot: No

INFORMATIONS DE CONTACT (EDO)